



TUNINDEX AU QUOTIDIEN

ZOOM - jeudi 18 avril 2019 - IHET-SDM

6 942,17
 Tunindex -0,01 %
 Var/Veille

La BVMT clôture pratiquement à l'équilibre en deçà des 6950 points.

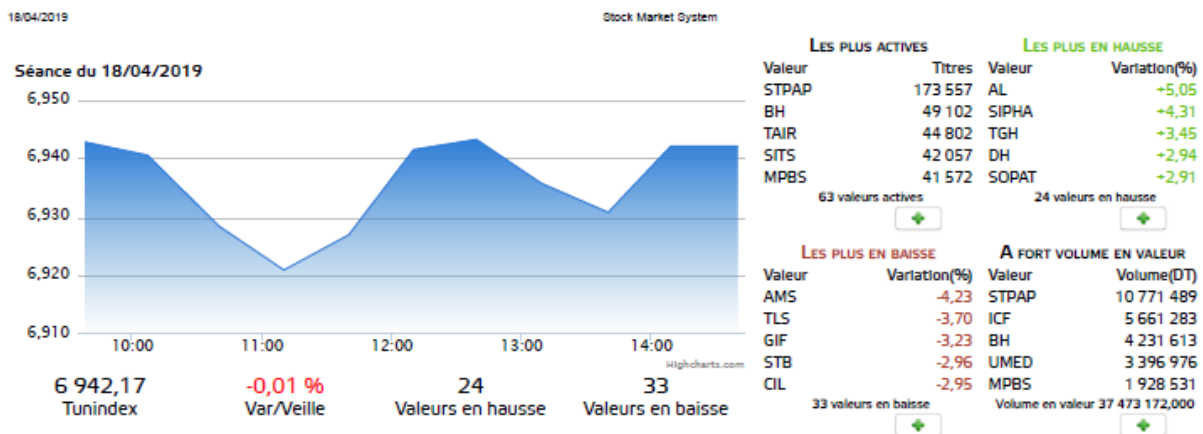

Suite au repli technique de mardi, le TUNINDEX a clôturé pour la deuxième séance consécutive la séance de jeudi pratiquement inchangé et en deçà des 6950 points.

L'indice phare de la BVMT grignote un petit 0.01% pour clôturer à 6 942.17 points, avec des volumes moyens de quelques 4.9 MDT.

Au final, le TUNINDEX se retrouve avec une contre-performance de -3.94% depuis le début de l'année.

Le marché se retrouve au milieu d'un canal à 6 900 – 7 000 points avec une volatilité moindre de près de 41.5%.

La ligne des 6900 points devient une ligne de soutien intermédiaire.

Les récents trading des semaines passées suggèrent que le marché boursier a du mal à digérer l'impact de la tension sur les taux monétaires.

A la clôture de la semaine, le marché était globalement équilibré avec une légère tendance à l'offre. Il a été clôturé avec 63 panneaux actifs sur 82 panneaux, dont 24 étaient à la hausse, contre 33 à la baisse.

Dans l'immédiat, la phase du trading devenue relativement baissière en deçà de la moyenne mobile à 40 jours, mais au-delà de ses moyennes à 20 jours et à 10 jours. Le franchissement de ces dernières aurait confirmé le rebond du TUNINDEX.

PREVISION

Au regard des facteurs clés que nous avons mentionnés, notre avis est mitigé quant à l'évolution du TUNINDEX à court terme, comme le montre le graphique du TUNINDEX, ci-dessous.

Ce scénario est valable tant que l'indice TUNINDEX cote en deçà du seuil psychologique à 7000 points.

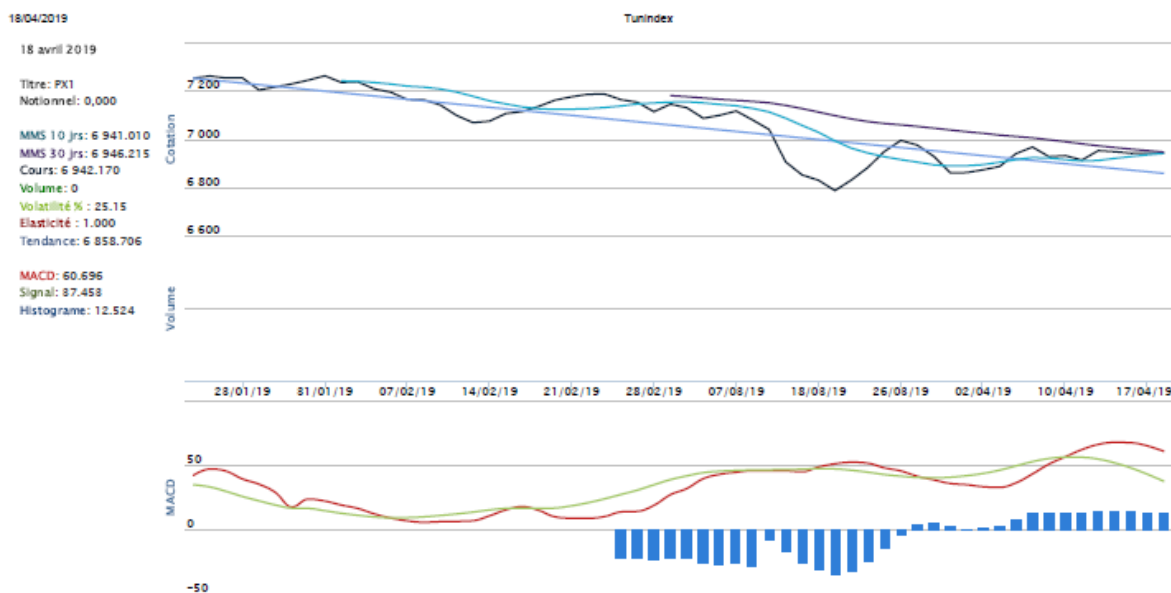

Indices Sectoriels : LES INDICES CLOTURE LA SEANCE EN ORDRE DISPERSE.

Les indices sectoriels d'aujourd'hui				
Code ISIN	Mnémonique	Dernier	Var%	Veille
TN0009050014	Tunindex	6942,170	-0,01	6942,860
TN0009050022	I ste financieres	4684,490	-0,49	4707,760
TN0009050030	I des banques	4387,160	-0,36	4403,210
TN0009050048	I des assurances	10300,010	-1,50	10456,620
TN0009050055	I services financi	5305,280	-1,77	5400,930
TN0009050089	I services consomm	2806,840	-0,48	2820,310
TN0009050097	I distribution	4383,100	-0,32	4397,280
TN0009050139	I biens consumma	7266,380	1,11	7186,650
TN0009050147	I automobile equip	1830,960	-2,97	1887,010
TN0009050154	I agro-alim boiss	9269,070	1,75	9110,020
TN0009050162	I produit menager	1936,520	-1,56	1967,300
TN0009050170	I industries	1177,020	-0,28	1180,360
TN0009050188	I batiment m const	471,110	-0,39	472,950
TN0009050204	I materiaux base	4326,750	-0,12	4332,030
TN0009050287	Tunindex20	3080,130	-0,29	3088,940

Sur les 13 panneaux les plus actifs, 7 sont à la hausse, 4 à la baisse et 2 inchangés.

Plamarès						
Les valeurs les plus actives d'aujourd'hui						
Mnémonique	Dernier	Var%	Plus haut	Plus bas	Volume	Cap en DT
SOTIPAPIER	6,620	0,76	6,950	6,600	173557	1168463,000
BH	12,800	2,40	12,870	12,700	49102	628196,625
TUNISAIR	0,670	-2,89	0,690	0,670	44802	30036,381
SITS	1,590	-1,24	1,800	1,590	42057	66934,148
MPBS	5,490	1,66	5,500	5,400	41572	225820,297
CARTHAGE CEMENT	1,120	-0,88	1,130	1,110	38877	43529,949
UNIMED	10,800	0,46	11,070	10,750	37649	411786,812
SOTUMAG	2,440	1,24	2,440	2,370	32149	76283,633
SOPAT	2,120	2,91	2,150	2,100	23125	48922,109
SOTETEL	7,250	-1,76	7,300	7,220	19587	142896,547
BT	7,880	0,00	7,880	7,650	11568	90641,633
SOMOCER	1,090	0,00	1,110	1,080	11280	12280,080
ATB	3,000	0,67	3,000	2,900	10778	31773,221

MACROECONOMIE : Du côté des statistiques monétaires du jour (Source : BCT).

- Les avoirs en devises du pays se sont accrus à 84 jours d'importation au 17 avril 2019.
- Le volume global de refinancement est en hausse.
- Légère détente des taux.
- Les tensions sur le Dinar restent vives.

PRINCIPAUX TAUX	COURS MOYENS DES DEVISES 17/04/2019	PRINCIPAUX INDICATEURS																
<ul style="list-style-type: none"> ▶ Taux du marché monétaire (TM) au 17/04/2019: 7,85000 % ▶ Taux d'intérêt directeur au 17/04/2019: 7,75000 % ▶ Taux moyen du marché monétaire (TMM) du mois de Mars 2019: 7,90000 % ▶ Taux de rémunération de l'épargne (TRE) du mois d'Avril 2019: 5,00000 % 	<table border="1"> <thead> <tr> <th>Unité</th> <th>Valeur</th> </tr> </thead> <tbody> <tr> <td>🇨🇦 CAD: 1</td> <td>2,2404</td> </tr> <tr> <td>🇺🇸 USD: 1</td> <td>3,0278</td> </tr> <tr> <td>🇬🇧 GBP: 1</td> <td>3,8946</td> </tr> <tr> <td>🇯🇵 JPY: 1000</td> <td>26,6714</td> </tr> <tr> <td>🇲🇦 MAD: 10</td> <td>3,1140</td> </tr> <tr> <td>🇪🇺 EUR: 1</td> <td>3,4241</td> </tr> <tr> <td>🇱🇾 LYD: 1</td> <td>2,1486</td> </tr> </tbody> </table>	Unité	Valeur	🇨🇦 CAD: 1	2,2404	🇺🇸 USD: 1	3,0278	🇬🇧 GBP: 1	3,8946	🇯🇵 JPY: 1000	26,6714	🇲🇦 MAD: 10	3,1140	🇪🇺 EUR: 1	3,4241	🇱🇾 LYD: 1	2,1486	<ul style="list-style-type: none"> ▶ Compte courant du Trésor au 17/04/2019 : 1388 MDT ▶ Avoirs nets en devises au 17/04/2019 (*): en MDT : 14417 en jours d'importation: 84 ▶ Billets et monnaies en circulation au 17/04/2019 12333 MDT ▶ Volume global de refinancement au 17/04/2019: 16470 MDT
Unité	Valeur																	
🇨🇦 CAD: 1	2,2404																	
🇺🇸 USD: 1	3,0278																	
🇬🇧 GBP: 1	3,8946																	
🇯🇵 JPY: 1000	26,6714																	
🇲🇦 MAD: 10	3,1140																	
🇪🇺 EUR: 1	3,4241																	
🇱🇾 LYD: 1	2,1486																	

Ailleurs, au 17/04/2019 17:43 Sur les autres marchés d'actifs,

BOURSES : Les principales Bourses européennes évoluent en ordre dispersé (-0,1% à Londres, +0,4% à Francfort, +0,3% à Paris) dans une séance qui verra notamment paraître une nouvelle salve de statistiques américaines cet après-midi.

TAUX : Les marchés obligataires continuent de souffrir de la concurrence du compartiment "actions" et les T-Bonds se stabilisent tandis que nos OAT se dégradent à la marge.

CHANGE : sur le marché des changes, la monnaie unique européenne perdait pied face à ses grandes controparties après un indicateur statistique défavorable. Ainsi, l'euro perd 0,40% à 1,1253 dollar, 0,50M contre le yen et 0,35% contre le sterling.

CAC 40	INDICES	PALMARÈS SRD	CHIFFRES CLÉS
5580.38(c) +0.31 %	SBF 120 +0.26 %	SOITEC +10.23 %	EURO DOLLAR 1.1239 \$
	NEXT BIOTEC -2.79 %	SUPERSONIC IMAGINE +9.60 %	BITCOIN \$ 255.44 \$
	AEX25 INDEX +0.55 %	ATARI +6.64 %	
	BEL20 INDEX +0.23 %	VICAT +5.63 %	
	PSI 20 -0.15 %	FNAC DARTY +4.37 %	
		EOS IMAGING -10.80 %	
		CELLNOVO -10.62 %	
		INSIDE SECURE -7.79 %	
		GROUPE SFPI -7.60 %	
		AB SCIENCE -6.63 %	

ACTUALITES DES ENTREPRISES : Source: <http://www.bvmt.com.tn/fr/actualites-emetteurs>

