



TUNINDEX AU QUOTIDIEN

ZOOM – mercredi 5 février 2020- IHET-SDM

Le TUNINDEX se reprend.

La Bourse de Tunis se reprend avec des volumes notables, dans l'attente de constitution d'une équipe gouvernementale.

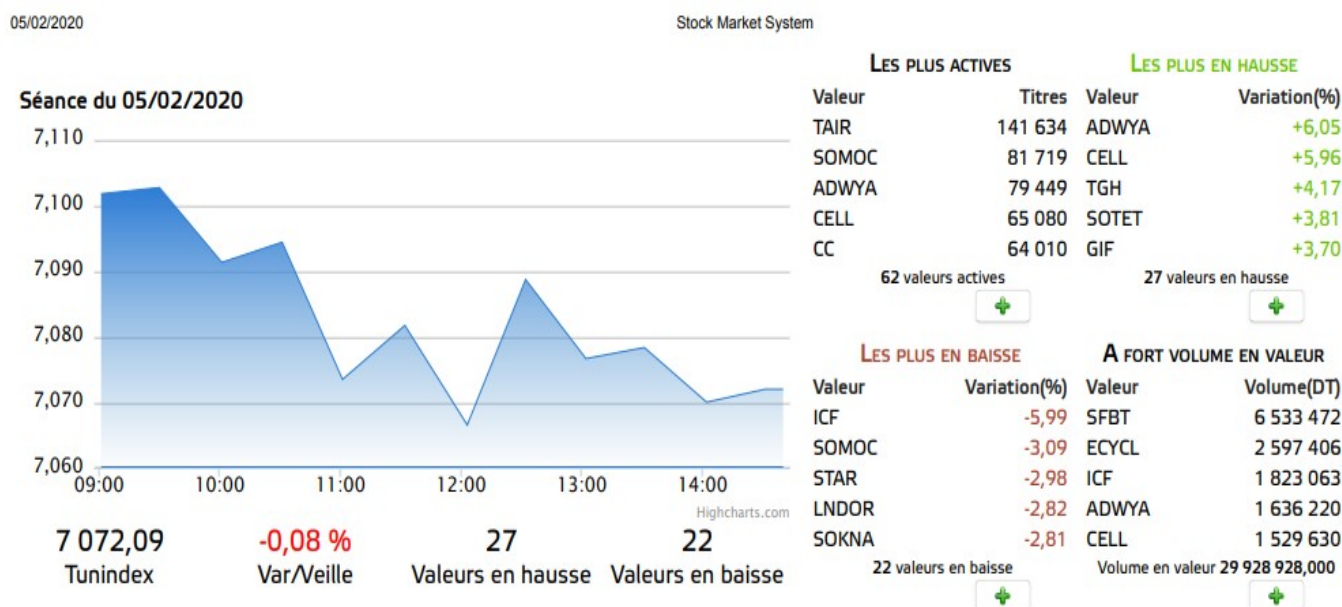

Notons que mercredi, le TUNINDEX a clôturé sur un repli de **0.08%** à **7 072.09 points**, pour se retrouver à **+0.46%**, depuis le premier janvier.

Les indicateurs mathématiques restent globalement atténués et la tendance à court terme reste au rebond, du fait que l'inquiétude politique se dissipe.

Les prochains jours verront se dérouler la saison des résultats de quatrième trimestre 2019.

Sur le front des données macroéconomiques, sont attendus, notamment, les chiffres définitifs pour 2019.

ELEMENTS GRAPHIQUES CLES

Le mode de "consolidation" adopté par le TUNINDEX sur les trois dernières séances, avec en particulier un retour au voisinage du seuil psychologique des 7 070 points n'aura au final pas illustré un quelconque essoufflement dans l'effort de fond de rebond.

Le déroulement de ces séances de la semaine en cours, résume parfaitement la structure de la tendance haussière de l'indice.

De fait, l'appétit des acheteurs reste finalement, à ce stade, globalement intact.

A court terme toutefois, la donne demeure disparate, mais avec davantage d'hardiesse.

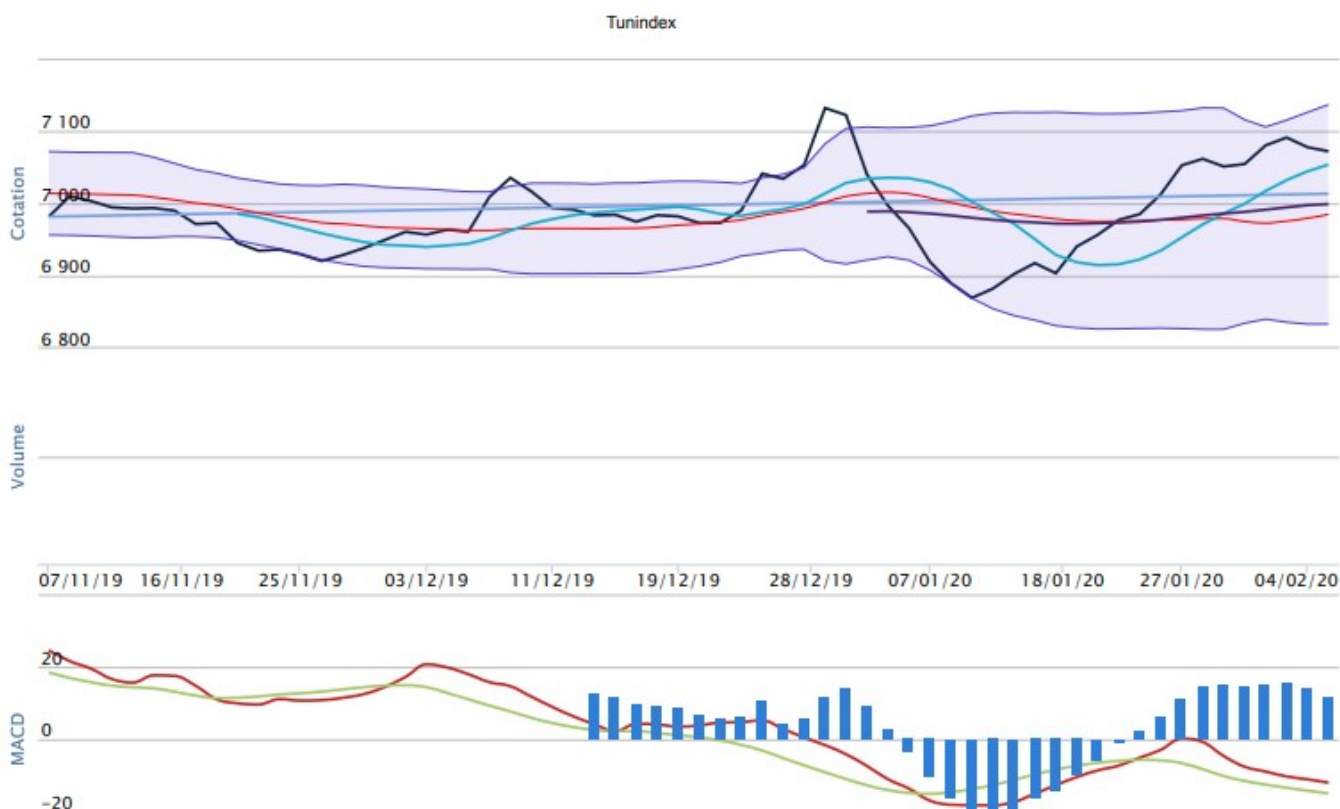

PREVISION

Au regard des facteurs graphiques clés que nous avons mentionnées, notre avis est haussier sur l'indice TUNINDEX à court terme.

Ce scénario haussier est valable tant que l'indice TUNINDEX cote en dessus de la résistance à 7 050.00 points.

L'indice phare de la cote franchi à la hausse de ses moyennes mobiles à 10 jours (courbe bleue clair), à 20 jours (courbe rouge) et à 40 jours (courbe en bleu foncé : la bande), concrétisant une inflexion haussière qui s'est affirmée, comme l'indique le graphique ci-dessus.

La correction avec un niveau graphique du couloir soutien/résistance (7 050-7 100 points) et d'un fort soutien est à l'ordre du jour.

ELEMENTS GRAPHIQUES CLES

05 février 2020	
Titre: PX1	
Notionnel: 0,000	
MMS 10 jrs: 7 053.832	MACD: -11.957
MMS 40 jrs: 6 999.121	Signal: -14.928
Cours: 7 072.090	Histogramme: 11.870
Volume: 0	
Volatilité % : 81.39	RSI: 17.999
Bande sup.: 7 136.438	Stoch %K: 10.626
Bande inf.: 6 833.362	Stoch %D: 10.027
Tendance: 7 013.419	Bande: 6 984.900

PREVISION

Au regard des facteurs graphiques clés que nous avons identifiés, notre opinion est haussière sur l'indice **TUNINDEX** à court terme.

Avis : haussier à court terme confirmé.

LES INDICES SECTORIELS CLOTURENT LA SEANCE DANS UN ORDRE DISPERSE.

Les indices sectoriels d'aujourd'hui				
Code ISIN	Mnémonique	Dernier	Var%	Veille
TN0009050014	Tunindex	7072,090	-0,08	7077,530
TN0009050022	I ste financieres	4808,250	-0,04	4810,050
TN0009050030	I des banques	4522,630	0,05	4520,320
TN0009050048	I des assurances	10561,600	-1,41	10712,510
TN0009050055	I services financi	5049,820	-0,50	5075,130
TN0009050089	I services consomm	2696,610	0,50	2683,070
TN0009050097	I distribution	4232,880	0,54	4210,170
TN0009050139	I biens consumma	7804,010	-0,17	7817,630
TN0009050147	I automobile equip	1605,750	0,28	1601,300
TN0009050154	I agro-alim boiss	9861,600	-0,48	9909,060
TN0009050162	I produit menager	2217,500	0,92	2197,290
TN0009050170	I industries	1176,450	-0,40	1181,230
TN0009050188	I batiment m const	502,300	-0,70	505,830
TN0009050204	I materiaux base	3429,880	-0,80	3457,600
TN0009050287	Tunindex20	3085,310	-0,17	3090,520

Sur les quelques panneaux les plus actifs :

Plamarès						
Les valeurs les plus actives d'aujourd'hui						
Mnémonique	Dernier	Var%	Plus haut	Plus bas	Volume	Cap en DT
TUNISAIR	0,600	0,00	0,610	0,600	141634	86082,273
SOMOCER	0,940	-3,09	0,980	0,940	81719	77935,070
ADWYA	2,980	6,04	2,980	2,840	79449	234686,906
CELLCOM	4,270	5,95	4,270	4,030	65080	275300,281
CARTHAGE CEMENT	1,170	-0,84	1,180	1,160	64010	74570,352
SFBT	20,330	-0,82	20,700	20,330	54560	1119928,750
SOPAT	1,400	1,44	1,420	1,380	38894	53894,551
ARTES	5,000	1,01	5,000	4,900	33423	166698,453
UADH	0,850	2,40	0,850	0,800	30114	24409,061
EURO-CYCLES	21,650	1,97	21,840	21,210	25950	561962,938
GIF-FILTER	0,560	3,70	0,560	0,540	20083	11078,840
STB	4,300	-2,27	4,500	4,270	18455	79241,000
BT	7,600	0,00	7,640	7,500	18369	139102,625
SIAME	3,940	-1,99	3,980	3,920	18015	70822,609
SOTUMAG	2,770	2,21	2,770	2,700	15683	42719,641
SERVICOM	0,580	1,75	0,580	0,560	15127	8561,380
SOTIPAPIER	7,150	-0,27	7,150	7,080	9112	64572,910

Du côté des statistiques monétaires du jour (Source : BCT).

- Les avoirs en devises du pays se sont stabilisés à 112 jours d'importation au 05-02-20.
- Le volume global de refinancement est stabilisé.
- Tensions sur les taux.
- Détente sur le Dinar.

PRINCIPAUX TAUX	COURS MOYENS DES DEVICES 04/02/2020	PRINCIPAUX INDICATEURS																								
<ul style="list-style-type: none"> ▶ Taux du marché monétaire (TM) au 05/02/2020: 7,85000 % ▶ Taux d'intérêt directeur au 05/02/2020: 7,75000 % ▶ Taux moyen du marché monétaire (TMM) du mois de Janvier 2020: 7,81000 % ▶ Taux de rémunération de l'épargne (TRE) du mois de Février 2020: 5,00000 % 	<table border="1"> <thead> <tr> <th></th> <th>Unité</th> <th>Valeur</th> </tr> </thead> <tbody> <tr> <td> CAD:</td> <td>1</td> <td>2,1240</td> </tr> <tr> <td> USD:</td> <td>1</td> <td>2,8194</td> </tr> <tr> <td> GBP:</td> <td>1</td> <td>3,6767</td> </tr> <tr> <td> JPY:</td> <td>1000</td> <td>25,8422</td> </tr> <tr> <td> MAD:</td> <td>10</td> <td>2,9343</td> </tr> <tr> <td> EUR:</td> <td>1</td> <td>3,1162</td> </tr> <tr> <td> LYD:</td> <td>1</td> <td>2,0135</td> </tr> </tbody> </table>		Unité	Valeur	CAD:	1	2,1240	USD:	1	2,8194	GBP:	1	3,6767	JPY:	1000	25,8422	MAD:	10	2,9343	EUR:	1	3,1162	LYD:	1	2,0135	<ul style="list-style-type: none"> ▶ Compte courant du Trésor au 04/02/2020 : 1429 MDT ▶ Avoirs nets en devises au 05/02/2020 (*): en MDT : 19601 en jours d'importation: 112 ▶ Billets et monnaies en circulation au 04/02/2020 13614 MDT ▶ Volume global de refinancement au 05/02/2020: 11622 MDT
	Unité	Valeur																								
CAD:	1	2,1240																								
USD:	1	2,8194																								
GBP:	1	3,6767																								
JPY:	1000	25,8422																								
MAD:	10	2,9343																								
EUR:	1	3,1162																								
LYD:	1	2,0135																								

Ailleurs, le 05/02/2020 22:40



ACTUALITES DES ENTREPRISES : Source: <http://www.bvmt.com.tn/fr/actualites-emetteurs>

